Roxtec

Przeczytaj więcej o rozwiązaniu na roxtec.com
https://www.roxtec.com/linktransit/pl-pl/solution/7945

Przepust Roxtec CF 24

Otwieralny przepust do szaf i obudów.

Uszczelnienie przepustu Roxtec CF 24 ma skręcaną ramę wykonaną z aluminium. Element dociskający jest zintegrowany z ramą. Ramę można otworzyć i łatwo zamontować wokół istniejących kablach. Produkt jest dostarczany w postaci gotowych do użycia zestawów zawierających wszystkie potrzebne elementy.

- Lekkie
- Kompaktowe
- Idealne na modernizację

Charakterystyka produktu

Ognioodporne

IP/UL NEMA

Struktura podłoża instalacyjnego

Szafy i obudowy

Klasy i certyfikaty

Ogień

- Klasyfikacja E/EI zgodnie z normą EN 45545 E30

Szczelność

- IP 66/67

Dane elementów uszczelniających

Elementy uszczelniające

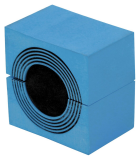

Moduł CM z systemem Multidiameter™

Przekładka C

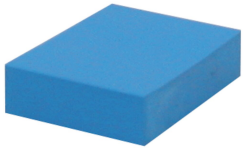

Pełny moduł kompensujący CM

Lubricant

Szczegółowe informacje można znaleźć na roxtec.com.

Gotowe zestawy przepustów

mm/kg

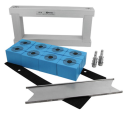

CF 24/8

CF 24/12

CF 24/28

Tytuł	Konfiguracja	Wymiary zewnętrzne WxHxD	Wymiary otworu w x h	Waga	Nr katalogowy
CF 24/8	8x (10.0-25.0)	209 x 100 x 30	170(-2) x 60	1.5	CF00000240035
CF 24/12	8x (3.5-16.5), 4x (9.5-32.5)	209 x 100 x 30	170(-2) x 60	1.5	CF00000241235
CF 24/28	16x (3.5-16.5), 12x (3.5-10.5)	209 x 100 x 30	170(-2) x 60	1.5	CF00000242835

The product information provided by Roxtec does not release the purchaser of the Roxtec system, or part thereof, from the obligation to independently determine the suitability of the products for the intended process, installation and/or use.
Roxtec gives no guarantee for the Roxtec system or any part thereof and assumes no liability for any loss or damage whatsoever, whether direct, indirect, consequential, loss of profit or otherwise, occurred or caused by the Roxtec systems or installations containing components not manufactured by an authorized manufacturer and/or occurred or caused by the use of the Roxtec system in a manner or for an application other than for which the Roxtec system was designed or intended.
Roxtec expressly excludes any implied warranties of merchantability and fitness for a particular purpose and all other express or implied representations and warranties provided by statute or common law. User determines suitability of the Roxtec system for intended use and assumes all risk and liability in connection therewith. In no event shall Roxtec be liable for indirect, consequential, punitive, special, exemplary or incidental damages or losses.
The Roxtec products are offered and sold in accordance with the conditions of the Roxtec General Terms of Sales. The latest version of the Roxtec General Terms of Sales can be downloaded from https://www.roxtec.com/en/about-us/about-roxtec/general-terms-of-sales/
We reserve the right to make changes to the product and technical information without further notice. Any errors in print or entry are no claims for indemnity. The content of this publication is the property of Roxtec International AB and is protected by copyright.
This document was generated on: 2024-10-12